Etude

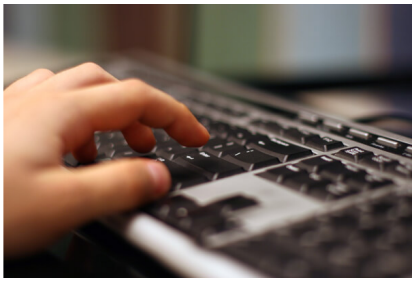

L’encadrement de l’après-midi, qui est organisé dans le cadre d’un programme financé par le Ministère de l’Education sarrois, offre à nos élèves des classes de 6e à 3e/Kl. 5 à 9 un déjeuner commun à la cantine de la police dans la Mainzer Straße, suivi d’une étude surveillée et d’activités diverses.

- Actualités
- Inscription
- Ateliers
- Encadrement & jours fermés
- Centre aéré pendant les vacances
- Règlement
- Contact
- Société
- Référence bancaire